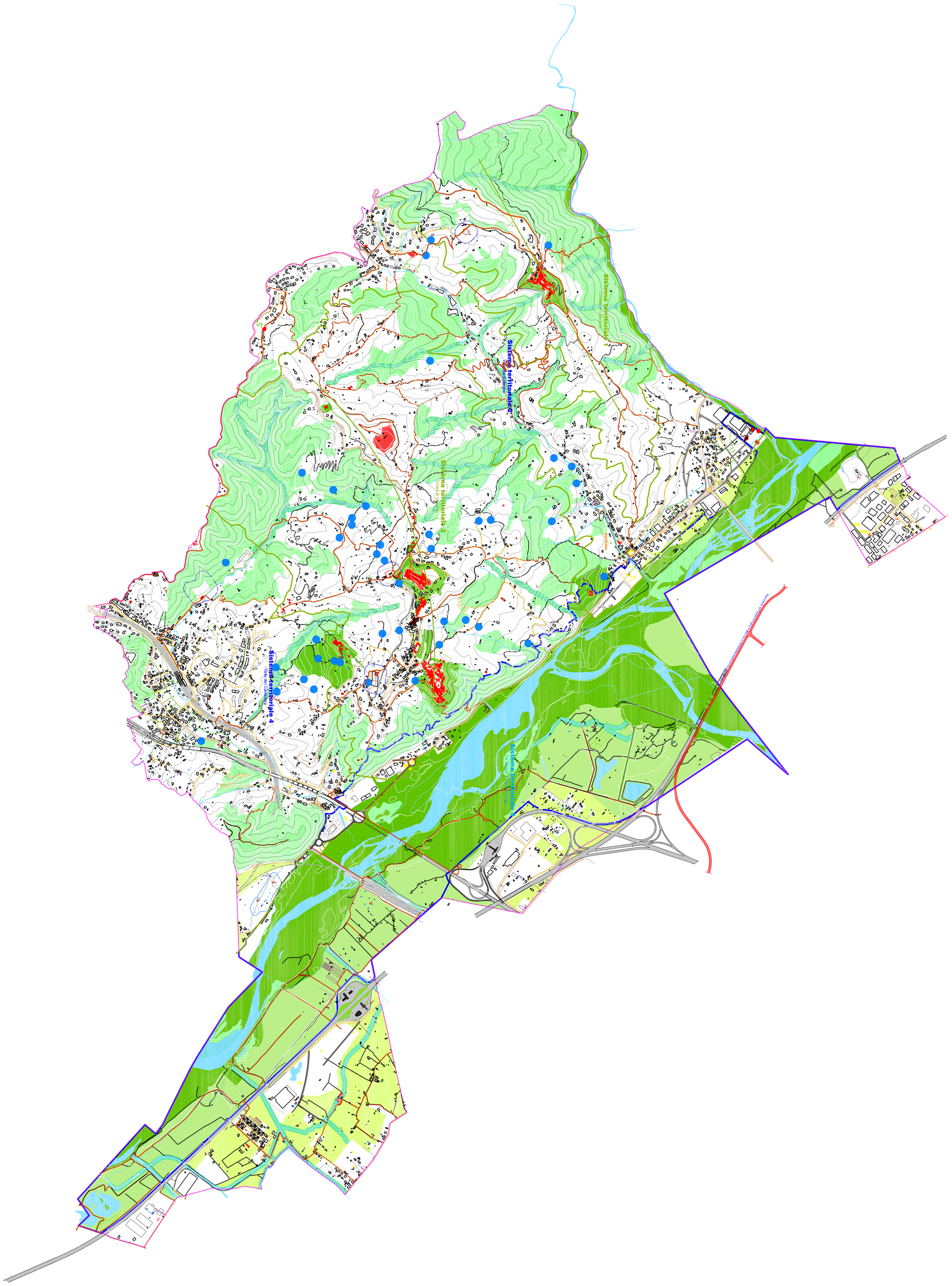

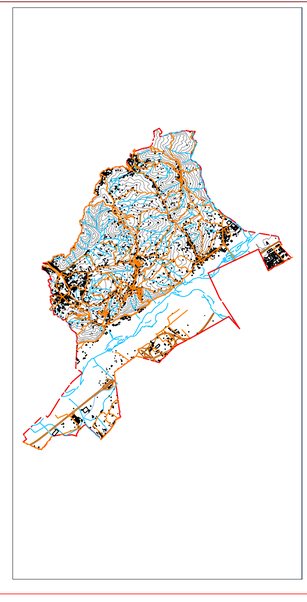

LEGENDA

SISTEMI TERRITORIALI

Limiti ecobnali

Assi sistemici

Sistemi territoriali ambientali di crinale: 1 - 3

Sistemi territoriali urbani di valle 2 - 4

Sistema territoriale Magra-Vara: 5

INVARIANTI DELLA STRUTTURA TERRITORIALE

Edifici con vincolo monumentale

Edifici ne centri storici

Edifici storici e/o di pregio isolati

Aree boscate

Vegetazione igrofila

Canali della piana

Sorgenti

Sentieri

Corridoi ambientali

Aree agricole di pregio e/o valore paesistico

Aree agricole della piana

Aree agricole perifluviali

FS Rete ferroviaria

FS Ferrovia esistente

Confine Parco Magra-Vara-Montemarcello

Confine comunale

ACQUE

Fiumi - torrenti - canali

Piscine

Vasche di raccolta

Pozzi

St Strade carrabili e pedonali

Autostrada

Strade sovracomunali esistenti

Strade comunali esistenti da confermare

Strade di progetto e/o da modificare

Strade locali esistenti

Viabilità pedonale di progetto

Piano Urbanistico Comunale

COMUNE DI VEZZANO LIGURE

PROVINCIA DELLA SPEZIA

Progetto preliminare del PUC

PRESCRIZIONI URBANISTICHE DEL PUC

Tavola: di sintesi territoriale

(su mappa catastale aggiornata)

9.1.1

Scala 1:10.000

"INVARIANTI STRUTTURALI"

EMISSIONE

EMISSIONE

1^

2^

3^

REVISIONI

ADOZIONE

APPROVAZIONE

FASI AMM.

PARERE DI REGIONE E PROVINCIA

COMUNE DI VEZZANO LIGURE:
Sindaco: Florenzo Abruzzo
Assessore all'urbanistica: Emilio Donini
Responsabile del procedimento: arch. Roberto Bologna

PROGETTISTI:
arch. Ing. Giovanni Zammori
arch. Franco Lorenzani

CONSULENZA GEOLOGICA:
Dott. Geol. Enrica Droghieri

COLLABORATORI FASE 1:
arch Elisabetta Pisati
arch. Carlo Lazzani

CONSULENZE SPECIALISTICHE:
Analisi dell'asseto vegetazionale: dott. agr. Sauro Bonatti
Indirizzi e comunicazione: arch. Giuseppe Bozzata
Analisi del paesaggio urbano: arch. Emanuela Damiis
Analisi del sistema climatico: arch. Gianluca Brunetti
Elaborazioni statistiche e bilancio ambientale: dott. Denise Murgia
Elaborazione impronta ecologica: Ing. Francesco Zammori
Elaborazione cartografica: Coop. Progettando Bio s.c.

VISTO:

il Sindaco: Florenzo Abruzzo

l' Assessore all'urbanistica: Emilio Donini

il Responsabile del procedimento: arch. Roberto Bologna

i Progettisti: arch. ing. Giovanni Zammori

arch. Franco Lorenzani