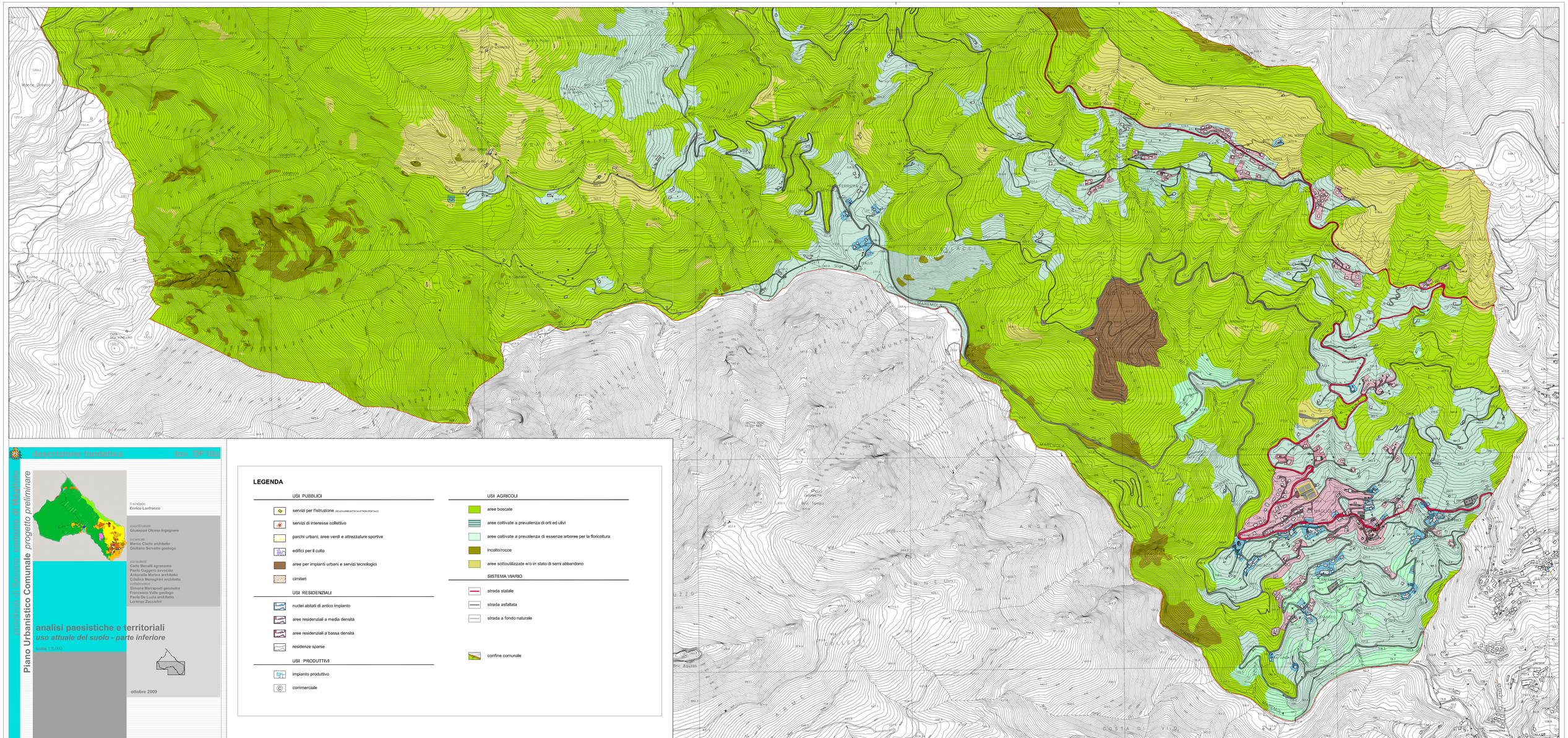


descrizione fondativa tav. DF1da

Provincia di Cosenza - comune di Malvito

Piano Urbanistico Comunale *progetto preliminare*

il sindaco
Enrico Lanfranco

coordinatore
Giuseppe Dicese ingegnere

incaricati
Marco Ciarlo architetto
Giuliano Servetto geologo

consulenti
Carlo Benelli agronomo
Paolo Gaggero avvocato
Antonella Marino architetto
Cristina Meneghini architetto

collaboratori
Simona Marrapodi geometra
Francesco Valle geologo
Paola De Lucia architetto
Lorenzo Zaccarini

analisi paesistiche e territoriali

uso attuale del suolo - parte inferiore

scala 1:5.000

ottobre 2009

LEGENDA

USI PUBBLICI

- servizi per l'istruzione (SCUOLA/BIBLIOTECA/UFFICIO POSTALE)
- servizi di interesse collettivo
- parchi urbani, aree verdi e attrezzature sportive
- edifici per il culto
- aree per impianti urbani e servizi tecnologici
- cimiteri

USI RESIDENZIALI

- nuclei abitati di antico impianto
- aree residenziali a media densità
- aree residenziali a bassa densità
- residenze sparse

USI PRODUTTIVI

- impianto produttivo
- commerciale

USI AGRICOLI

- aree boscate
- aree coltivate a prevalenza di orti ed ulivi
- aree coltivate a prevalenza di essenze arboree per la floricoltura
- incolto/rocce
- aree sottoutilizzate e/o in stato di semi abbandono

SISTEMA VIARIO

- strada statale
- strada asfaltata
- strada a fondo naturale

- confine comunale