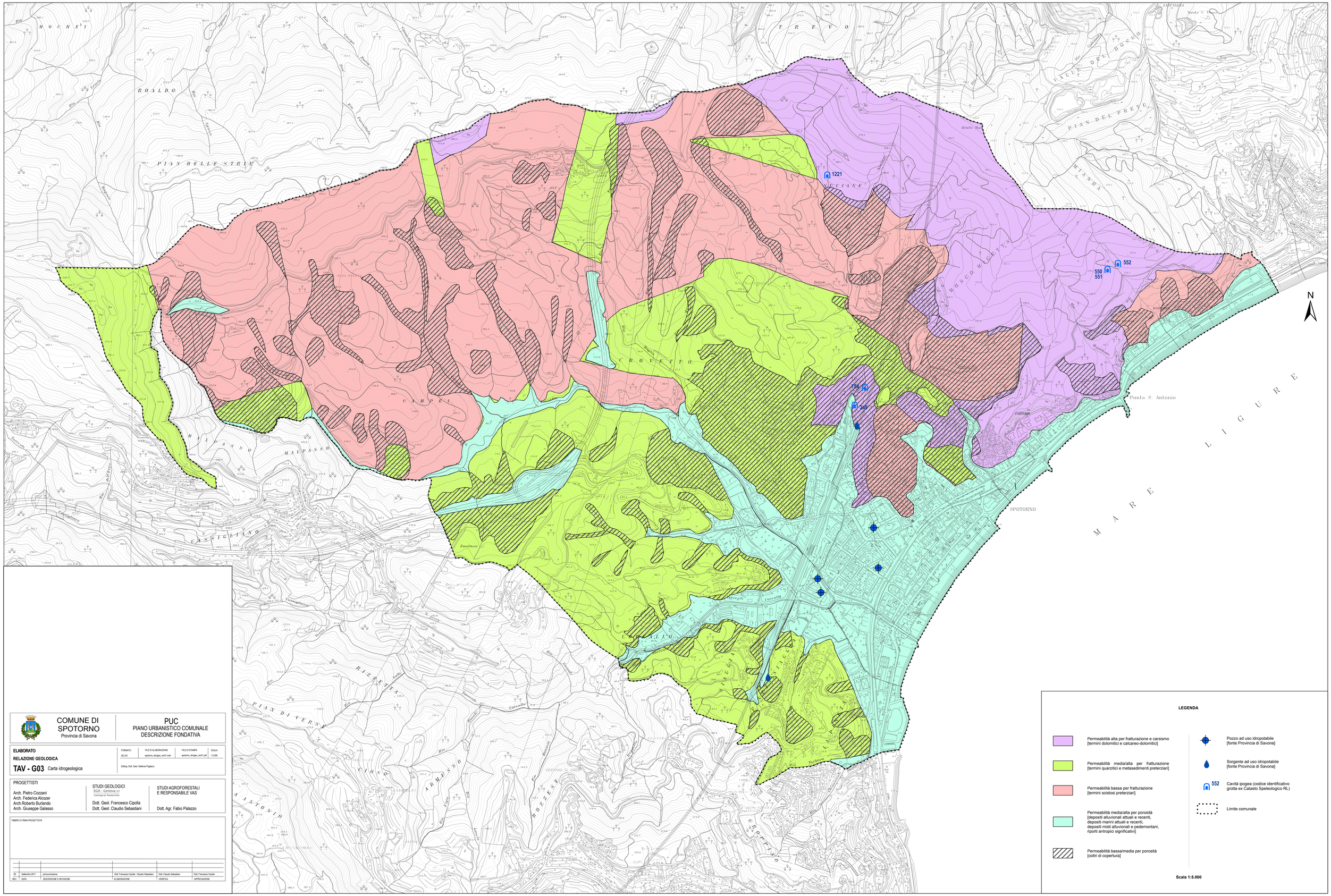

LEGENDA

- Permeabilità alta per fratturazione e carsismo [termini dolomitici e calcareo-dolomitici]
- Permeabilità media/alta per fratturazione [termini quarzitici e metasedimenti preterziari]
- Permeabilità bassa per fratturazione [termini scistosi preterziari]
- Permeabilità media/alta per porosità [depositi alluvionali attuali e recenti, depositi marini attuali e recenti, depositi misti alluvionali e pedemontani, riporti antropici significativi]
- Permeabilità bassa/media per porosità [coltri di copertura]
- Pozzo ad uso idropotabile [fonte Provincia di Savona]
- Sorgente ad uso idropotabile [fonte Provincia di Savona]
- 552 Cavità ipogea (codice identificativo grotta ex Catasto Speleologico RL)
- Limite comunale

Scala 1:5.000

COMUNE DI SPOTORNO
Provincia di Savona

PUC
PIANO URBANISTICO COMUNALE
DESCRIZIONE FONDATIVA

ELABORATO
RELAZIONE GEOLOGICA
TAV - G03 Carta idrogeologica

FORMATO	FILE DI ELABORAZIONE	FILE DI STAMPA	SCALA
ISO A0	spotorno_idrogeo_rev01.mdx	spotorno_idrogeo_rev01.pdf	1:5.000

Editing: Dott. Geol. Stefania Pagliacci

PROGETTISTI

Arch. Pietro Cozzani
Arch. Federica Alcozer
Arch.Roberto Burlando
Arch. Giuseppe Galasso

STUDI GEOLOGICI
SGA - Genova srl
Geological Researches
Dott. Geol. Francesco Cipolla
Dott. Geol. Claudio Sebastiani

STUDI AGROFORESTALI E RESPONSABILE VAS
Dott. Agr. Fabio Palazzo

TIMBRO E FIRMA PROGETTISTA

REV.	DATA	DESCRIZIONE E REVISIONE	ELABORAZIONE	VERIFICA	APPROVAZIONE
00	Settembre 2011	prima emissione	Dott. Francesco Cipolla - Claudio Sebastiani	Dott. Claudio Sebastiani	Dott. Francesco Cipolla