STUDIO TECNICO ASSOCIATO
Geom.FELICE MARINI
Geom.MARCO RICHERMO
p. iva 00884170084
PIAZZA UNITA NAZIONALE N12
tel.0183279005 fax 0183706223
IMPERIA

COMUNE DI SAN LORENZO AL MARE
(PROVINCIA DI IMPERIA)

OGGETTO: PROGETTO DI RISTRUTTURAZIONE E RIQUALIFICAZIONE STRUTTURA TURISTICO-RICETTIVA "MIA ARZETTA - BAIA DEI GABBIANI SNC", CON TRASFORMAZIONE DA CAMPEGGIO A VILLAGGIO TURISTICO IN VIA OVEZZA 2, ATTIVAZIONE DELLO SUAP AI SENSI DELL'ART. 7 DEL D.P.R. 160/2010 COORDINATO CON L'ART. 10, COMMA 3, DELLA L.R. N° 16/2010, e s.m.i. IN PARZIALE VARIANTE AL VIGENTE PRG

COMMITTENTE: BAIA DEI GABBIANI SNC DI MONETTI GLORIA

IL TECNICO
Geom. Felice Marini
C.F. MRN FCN 60B18 E290O

ALLEGATI :
TAVOLA 1a :
– INQUADRAMENTO GENERALE

IMPERIALI'

PIANO TERRITORIALE DI COORDINAMENTO PAESISTICO
ASSETTO INSEDIATIVO
SCALA 1:10000

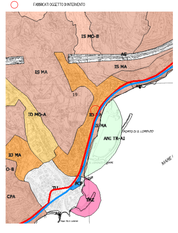

PIANO TERRITORIALE DI COORDINAMENTO PAESISTICO
ASSETTO GEOMORFOLOGICO
SCALA 1:10000



PIANO TERRITORIALE DI COORDINAMENTO PAESISTICO
ASSETTO VEGETAZIONALE
SCALA 1:10000



PIANO DI BACINO
SUSCETTIVITA' AL DISSESTO
SCALA 1:10000

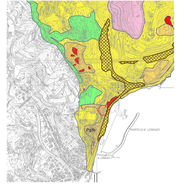

PIANO DI BACINO
RISCHIO GEOMORFOLOGICO
SCALA 1:10000

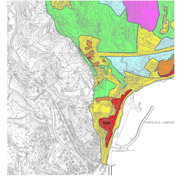

CARTA TECNICA REGIONALE
SCALA 1:5000



PIANO REGOLATORE GENERALE
SCALA 1:2000



STRALCIO PLANIMETRIA CATASTALE
COMUNE DI SAN LORENZO AL MARE
FOGLIO 2 MAPP. 393-394-395-1036-1037-1039
SCALA 1: 2000



STRALCIO PLANIMETRIA CATASTALE
COMUNE DI SAN LORENZO AL MARE
FOGLIO 2 MAPP. 393-394-395-1036-1037-1039
SCALA 1: 1000

