LEGENDA

AMBITI DI CONSERVAZIONE

CD.1 Ambito delle aree centro

- C.D. 1.1 Ambito dell'area centro della Foazzo
- C.D. 1.2 Ambito dell'area centro della Scagliola
- C.D. 1.3 Ambito dell'area centro della Pianetta
- C.D. 1.4 Ambito dell'area centro della Spinola
- C.D. 1.5 Ambito dell'area centro della Pianetta di Fosdinovo
- C.D. 1.6 Ambito dell'area centro di Pulciella
- C.D. 1.7 Ambito dell'area centro di Ponzanello

C.B. Ambito delle aree sui versanti di grande pregio

- C.B. 1 Ambito del Monte Fiorito
- C.B. 2 Ambito del Monte di Castelnovo

C.G. Ambito delle aree sui versanti di pregio

- C.G. 1 Ambito Sarzana di Monte Sarni
- C.G. 2 Ambito Sarzana di Monte Fiorito
- C.G. 3 Ambito Sarzana di Monte Sant'Agata

C.A. Ambito degli insediamenti di antica formazione

- C.A. 1 Ambito di Fosdinovo
- C.A. 2 Ambito di Castelnuovo di Magra

C.E. Ambiti terrazzati di grande ambientale

Ambiti terrazzati (Isolotti)

- C.E. 1 Ambito di Campagna
- C.E. 2 Ambito di Ceserano

Ambiti terrazzati (aree)

- C.E. 3 Ambito di Caina
- C.E. 4 Ambito delle Rocchette

C.P. Ambiti residuali di tessuto agricolo

- C.P. 1 Nuto
- C.P. 2 Pulciella
- C.P. 3 Foce
- C.P. 4 Ponzanello
- C.P. 5 Campagna

AMBITI DI RIQUALIFICAZIONE

R.A. Ambiti di riqualificazione ambientale e paesaggistica (residuale)

- R.A. 1 Versante di Foazzo
- R.A. 2 Versante di Castelnuovo
- R.A. 3 Versante di Monte Fiorito e di Castelnuovo
- R.A. 4 Versante della Pieve di Ceserano
- R.A. 5 Versante della Foce

R.B. Ambiti di riqualificazione ambientale-funzione di uso civile

- R.B. 1 Ambito di Pulciella
- R.B. 2 Ambito di Monte Fiorito
- R.B. 3 Ambito di Foce di Nuto

R.C. Ambiti di riqualificazione insediamento del cimitero

- R.C. 1 Ambito del cimitero di Caina "Campagna"

R.D. Ambiti di riqualificazione di insediamento produttivo

- R.D. 1 Ambiti di Pulciella e di Ponzanello
- R.D. 2 Ambito del Pilo di Foazzo
- R.D. 3 Ambito di Ceserano

R.E. Ambiti di riqualificazione delle pertinenze del canale (aree)

- R.E. 1 Ambito della Pianetta

R.F. Ambiti di riqualificazione della zona produttiva

- R.F. 1 Ambito della zona di Nuto produttivo artigianale di Pulciella
- R.F. 2 Ambito della zona di Monte Sant'Agata

R.G. Ambiti di riqualificazione ambientale

- R.G. 1 Ambito della zona di Monte Sant'Agata

DISTRETTI DI TRASFORMAZIONE

D.U. Zona di riqualificazione di impianto urbano e ambientale

- D.U. 1 Zona di riqualificazione ed espansione residenziale-turistica-commerciale-artigianale (Sub Zona)

D.T. Zona turistica sportiva

- D.T. 1 Zona turistica sportiva di Monte Caggi
- D.T. 2 Zona turistica sportiva di Ponzanello

INDICAZIONI PUNTUALI

- Impianteria cimitero
- Accesso al parco
- Impianto sportivo e ricreativo
- Mattatoio comunale
- Campeggio
- Chiesa per itinerarium
- Centro per pubblici servizi e commercio
- Depuratore
- Deposito merci pericolose
- Deposito e servizio di una stazione di autobus
- Deposito e servizio di una stazione agricola stagionale
- Escavatore di prima mano/pagina e raccolta differenziata
- Impianto biomassa
- Lottizzazione ad uso pubblico
- Trasformazione della rete comunale in residenza
- Nuova sede comunale
- Omelia
- Pizza a Domicilio
- Percorso pedonale a mare
- Percorso ciclabile - carrozzabile
- Hotel-Grill
- Residenza sanitaria assistenziale
- Vasca per acquaforte
- Verde pubblico

SERVIZI E VIABILITA'

- Parcheggio pubblico di nuova realizzazione
- Viabilità pedonale di progetto e di cui si prevedono ampliamento e sistemazione
- Viabilità carrabile di progetto e di cui si prevedono ampliamento e sistemazione
- Pista ciclabile

- Strade provinciali
- Autostrada A7 Genova-Livorno
- Ferrovia
- Corso cittadinanza
- Ferrovia dismessa
- Lottizzazione pubblica delle aree oggetto di nuova edificazione
- Confine Comune di Lerici
- Confine comunale

- Aree di possibile ambientale

"ALBERGHI" ESISTENTI soggetti a specifica vincolo di cui all'art. 2 comma 1 della L.R. n. 2 del 7/02/2008

Denominazione	Località	Zona PUC	Ammissibile	Capacità
Hotel Grill	Sp. Fosdinovo	TU residenziale	albergo ex 2 ***	24
Hotel Rivera	Sp. Fosdinovo	TU residenziale	albergo ex 2 ***	27
Pensione Nuto	Sp. Caina	R.D.1	albergo ex 2 *	14
Pensione Pino	Sp. Caina	R.D.1	albergo ex 2 *	14
Pensione Sagrera	Sp. Ponzanello	R.D.1	albergo ex 2 *	20

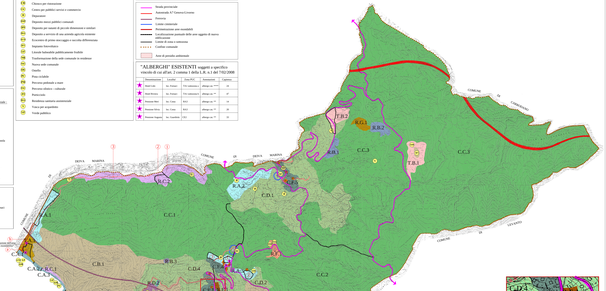
SP37A - MARINA
SP37A - MARINA
CONFINE
CONFINE
CONFINE