REGIONE LIGURIA - PROVINCIA DE LA SPEZIA
COMUNE DI FRAMURA

PIANO URBANISTICO COMUNALE
DEFINITIVO

STRUTTURA DEL PIANO

TAVOLA
1bisS.P.

OGGETTO:
PROPOSTA DI MODIFICA ALLA TAVOLA 1SP approvata in sede di adozione del P.U.C. con Delibera C.C. n. 14 del 28.07.2010

SCALA
1: 7500

DATA:
Agosto 2010

IL SINDACO
Sig. Andrea DA PASSANO

IL RESPONSABILE DEL PROCEDIMENTO
Geom. Corrado BELLOLIO

IL PROGETTISTA
Dott.Arch. Ulderico CARNIGLIA

CONSULENTI
Dott. Marco ZANICCHI - Geologo
Dott.ssa Paola CAFFA - Vegetazionalista

COLLABORATORI
Dott. Arch. Elisa GRAMOLAZZO
Dott. Arch. Elena ROSSI
Dott. Arch. Alessandra TEGALDO

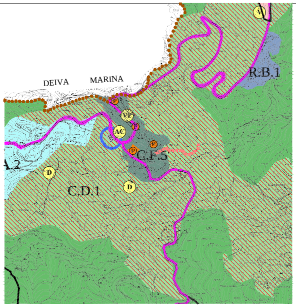

Stralcio Tav.1SP approvata in sede di adozione del P.U.C. con Delibera C.C. n. 14 del 28.07.2010

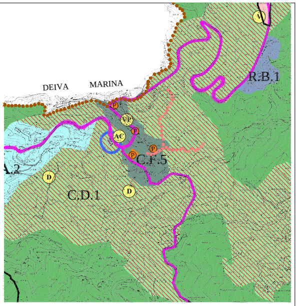

Proposta di modifica

LEGENDA

🟥 🟥 🟥 🟥 Viabilita' carrabile di progetto o di cui si prevedono potenziamenti o rettifiche