LEGENDA

AMBITI DI CONSERVAZIONE

C.A.	Ambiti delle aree costiere :	
	C.A.1	Ambito dell'area costiera delle Fornaci
	C.A.2	Ambito dell'area costiera della Scogliera
	C.A.3	Ambito dell'area costiera della Spiaggetta
	C.A.4	Ambito dell'area costiera degli Apicchi
	C.A.5	Ambito dell'area costiera della Spiaggia di Framura
	C.A.6	Ambito dell'area costiera del Porticciolo
	C.A.7	Ambito dell'area costiera di Porto Pidocchio
C.B.	Ambiti delle aree non insediate di pregio paesaggistico:	
	C.B.1	Versanti del Monte Serro
	C.B.2	Versanti di Vandarecca
C.C.	Ambiti delle aree non insediate non agricole:	
	C.C.1	Ambito boschivo di Monte Serro
	C.C.2	Ambito boschivo di Valle Scura
	C.C.3	Ambito boschivo di Monte Sant'Agata
C.E.	Ambiti degli insediamenti di particolare valore paesaggistico :	
	CE.1	Ambito di Porto Pidocchio
	CE.2	Ambito di Anzo, Ravecca e Casella
C.D.	Ambiti terrazzati di presidio ambientale: *Ambiti terrazzati insediabili*	
	C.D.1	Ambito di Castagnola
	C.D.2	Ambito di Focetta
	Ambiti terrazzati saturi	
	C.D.3	Ambito di Costa
	C.D.4	Ambito della Rocchetta
C.F.	Ambiti residenziali dei nuclei storici insediati :	
	C.F.1	Setta
	C.F.2	Ravecca
	C.F.3	Anzo
	C.F.4	Costa
	C.F.5	Castagnola

AMBITI DI RIQUALIFICAZIONE

R.A.	Ambiti di riqualificazione antropizzati a prevalente destinazione residenziale :	
	R.A.1	Versante di Vone
	R.A.2	Versante di Passano e di Cadelazzino
	R.A.3	Versante di Costa e Pian di Lavaggio
	R.A.4	Versante della Foce
R.B.	Ambiti di riqualificazione a destinazione ricettiva di tipo rurale:	
	R.B.1	Casolari di Montebello
	R.B.2	Casolari di Fosse
	R.B.3	Casolari di Foce del Prato
R.C.	Ambiti di riqualificazione e riconversione dei campeggi:	
	R.C.1	Ambito del campeggio "La Spiaggetta"
	R.C.2	Ambito dei campeggi del torrente Castagnola
R.D.	Ambiti di riqualificazione di strutture turistiche decentrate:	
	R.D.1	Ambito dei Pini di Framura
	R.D.2	Ambito delle Cianelle
R.E.	Ambiti di riqualificazione delle prossimita' dei nuclei storici :	
	R.E.1	Ambito di Setta
R.F.	Ambiti di riqualificazione delle zone produttive :	
	R.F.1	Ambito della zona produttiva artigianale di Diliana
R.G.	Ambiti di riqualificazione delle cave :	
	R.G.1	Ambito della cava di Monte Sant'Agata

DISTRETTI DI TRASFORMAZIONE

T.A.	Zona di riqualificazione ed espansione turistico ricettiva e residenziale :	
	T.A.1	Zona di riqualificazione ed espansione turistico-ricettiva e residenziale delle Fornaci
T.B.	Zona turistico-sportiva :	
	T.B.1	Zona turistico sportiva di Monte Vaggi
	T.B.2	Zona turistico sportiva di Moggia

SERVIZI E VIABILITA'

P	Parcheggi pubblici di nuova realizzazione
■ ■ ■ ■	Viabilita' pedonale di progetto o di cui si prevedono potenziamenti o rettifiche
■ ■ ■ ■	Viabilita' carrabile di progetto o di cui si prevedono potenziamenti o rettifiche
■ ■ ■ ■	Pista ciclabile

—	Strada provinciale
—	Autostrada A7 Genova-Livorno
—	Ferrovia
—	Elettrodotto
—	Limite cimiteriale
—	Perimetrazione aree esondabili
—	Localizzazione puntuale delle aree oggetto di nuova edificazione
—	Limite di zona o sottozona
• • • •	Confine comunale
▨	Aree di presidio ambientale

VINCOLI

▨	Perimetrazione dei S.I.C. (siti di importanza comunitaria)
▨	Zona P4 - molto alta, aree in frana attiva (Tav. 10 del Piano di Bacino: Carta della suscettivita' al dissesto dei versanti)
P3a P3b	Zona P3 - alta, aree (Tav. 10 del Piano di Bacino: Carta della suscettivita' al dissesto dei versanti)
—	Perimetrazione aree esondabili (Tav. 9 del Piano di Bacino: Carta delle fasce di inondabilita' - Torrente Castagnola)

RETICOLO IDROGRAFICO

■	Fascia di inedificabilita' assoluta (art. 8 comma 3 della Norme di Attuazione del Piano di Bacino) per le aste fluviali contenute nella Tav. 6 del Piano di Bacino: Carta dei bacini Imbriferi e del reticolo idrografico
▲	Sorgenti principali
⊕	Pozzi per usi potabili
▨	Fascia di rispetto di 200 mt relativa ai pozzi di approvvigionamento idropotabile (D. Lgs. 152/2006 ï PARTE III art. 94, comma 4)

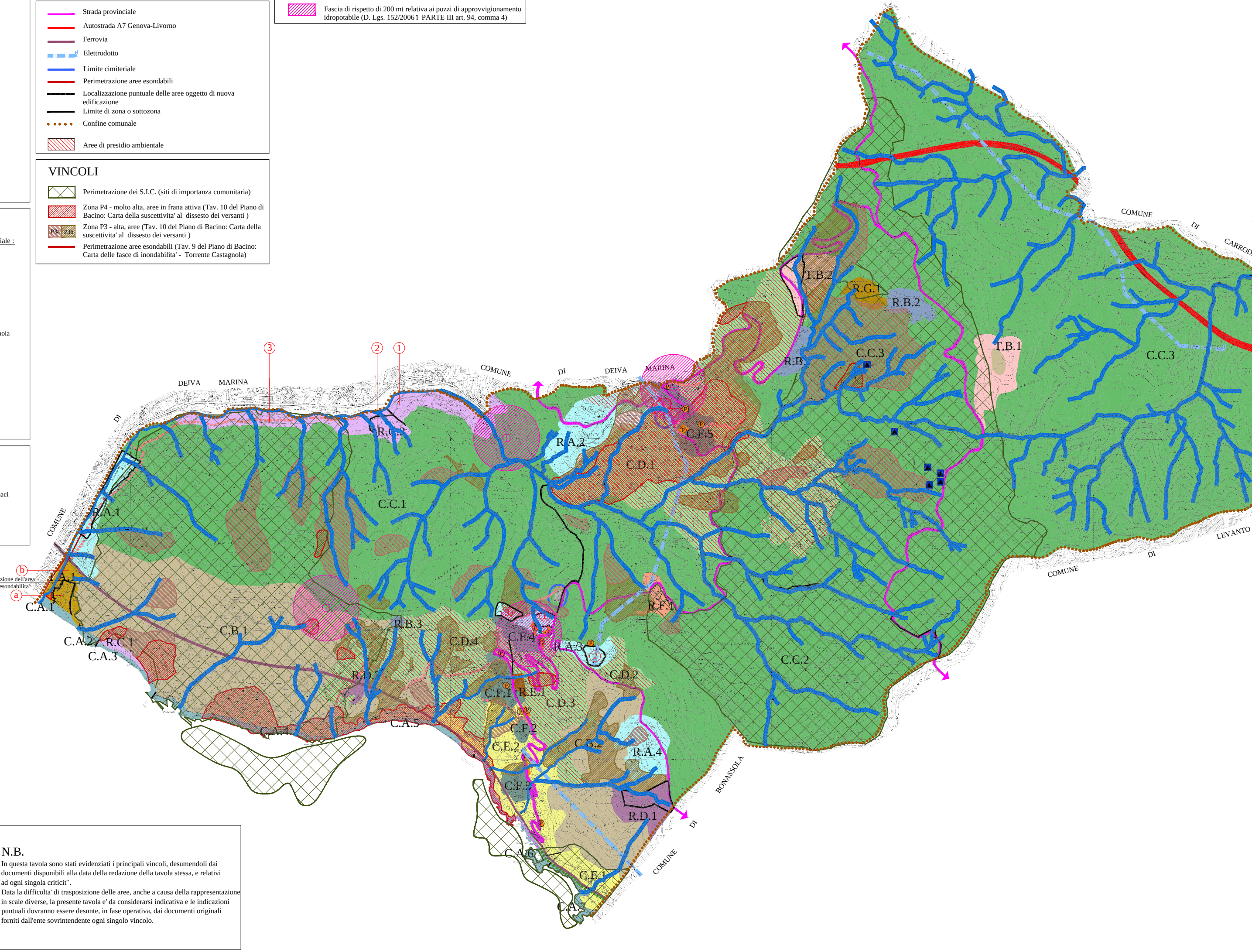

REGIONE LIGURIA - PROVINCIA DE LA SPEZIA
COMUNE DI FRAMURA

PIANO URBANISTICO COMUNALE
DEFINITIVO

STRUTTURA DEL PIANO

TAVOLA	OGGETTO:	
2 S.P.	ZONIZZAZIONE SU CARTA TECNICA REGIONALE con indicazione di: - S.I.C. (Siti di importanza comunitaria - Rete Natura 2000 - Zone P4, P3a e P3b contenute nella tav. 10 del PdB Ambito 18 Ghiararo- Carta della suscettivita' al dissesto dei versanti - Fascia A contenuta nella tav. 9 del PdB Ambito 18 Ghiararo- Carta delle fasce di inondabilita' torrente Castagnola - Reticolo idrografico contenuto nella tav.6 del Pdb Ambito 18 Ghiararo - Carta dei bacini Imbriferi e del reticolo idrografico - Pozzi per usi potabili - Sorgenti principali	SCALA 1: 7500 DATA: Luglio 2010

IL SINDACO
Sig. Andrea DA PASSANO

IL RESPONSABILE DEL PROCEDIMENTO
Geom. Corrado BELLOLIO

IL PROGETTISTA
Dott.Arch. Ulderico CARNIGLIA

CONSULENTI
Dott. Marco ZANICCHI - Geologo
Dott.ssa Paola CAFFA - Vegetazionalista

COLLABORATORI
Dott. Arch. Elisa GRAMOLAZZO
Dott. Arch. Elena ROSSI
Dott. Arch. Alessandra TEGALDO

N.B.

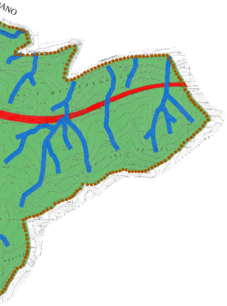In questa tavola sono stati evidenziati i principali vincoli, desumendoli dai documenti disponibili alla data della redazione della tavola stessa, e relativi ad ogni singola criticit`.
Data la difficolta' di trasposizione delle aree, anche a causa della rappresentazione in scale diverse, la presente tavola e' da considerarsi indicativa e le indicazioni puntuali dovranno essere desunte, in fase operativa, dai documenti originali forniti dall'ente sovrintendente ogni singolo vincolo.