LEGENDA

Aree in cui sono previsti nuovi interventi di edificazione (vedi P.U.O.)
- P.U.O. - Zona di espansione residenziale e residenziale delle Frazioni
- P.U.O. - Zona di espansione a Pitelli
- P.U.O. - Zona sportiva sportiva di Pitelli

Aree in cui sono previsti interventi di riqualificazione e consolidamento urbanistico e di potenziamento infrastrutturale
- R.U.1 - Ambito residenziale di recente sviluppo consolidato di Campiglia
- R.U.2 - Ambito di riqualificazione urbanistica e produttiva dominante di Fossamaestra
- R.U.3 - Ambito di riqualificazione paesaggistica e produttiva dominante di Fossamaestra - Ex Cantiere Navale
- R.U.4 - Ambito di riqualificazione e ristrutturazione del campeggio "La Spiaggetta"
- R.U.5 - Ambito di riqualificazione della sezione stradale della strada provinciale
- R.U.6 - Ambito di riqualificazione della sezione stradale dominante della Capelle
- R.U.7 - Ambito di riqualificazione della sezione stradale dominante di Valle
- R.U.8 - Ambito di riqualificazione della zona di Monte Sant'Agata

Aree in cui sono previsti interventi di tutela e valorizzazione ambientale (vedi R.U.E. Art. 42 Cartoni di Piattaforma)
- C.A.1 - Ambito dell'area costiera della Scogliera
- C.A.2 - Ambito dell'area costiera della Scogliera
- C.A.3 - Ambito dell'area costiera della Scogliera
- C.A.4 - Ambito dell'area costiera dagli Scogli
- C.A.5 - Ambito dell'area costiera della Spiaggia di Fornace
- C.A.6 - Ambito dell'area costiera di Pitelli
- C.A.7 - Ambito dell'area costiera di Fossamaestra
- C.A.8 - Ambito dell'area costiera di Fossamaestra (tutela ambientalmente diretta, ZPS/pSIC di qualsiasi, D.L.E.)

Aree in cui sono previsti interventi di conservazione e prevalente miglioramento ambientale del versante di Pitelli e di Campiglia
- E.A.1 - Ambito del versante di Pitelli e di Campiglia a prevalente destinazione residenziale del versante di Pitelli e di Campiglia
- E.B.1 - Ambito del versante di Pitelli a prevalente destinazione rurale-boschiva del versante di Monteletto
- E.B.2 - Ambito del versante di Pitelli a prevalente destinazione rurale-boschiva del versante di Pitelli
- E.B.3 - Ambito del versante di Pitelli a prevalente destinazione rurale-boschiva del versante di Pitelli
- E.C.1 - Ambito di riqualificazione della zona pedemontana di Pitelli

Aree in cui sono previsti interventi di tutela e valorizzazione ambientale (vedi R.U.E. Art. 42 Cartoni di Piattaforma)
- C.B.1 - Ambito dell'area costiera di Fossamaestra
- C.B.2 - Ambito dei fondoni di grappa passeggiatrice del versante di Fossamaestra
- C.C.1 - Ambito boschivo - ex tendone ex-agricolo di Valle Scura
- C.C.2 - Ambito boschivo - ex tendone ex-agricolo di Monte Sant'Agata
- C.C.3 - Ambito boschivo - ex tendone ex-agricolo di Monte Sant'Agata
- C.D.1 - Ambito boschivo - ex tendone ex-agricolo di Monte Sant'Agata
- C.D.2 - Ambito boschivo - ex tendone ex-agricolo di Monte Sant'Agata
- C.D.3 - Ambito boschivo - ex tendone ex-agricolo di Monte Sant'Agata
- C.D.4 - Ambito boschivo - ex tendone ex-agricolo di Monte Sant'Agata
- C.D.5 - Ambito boschivo - ex tendone ex-agricolo di Monte Sant'Agata
- C.D.6 - Ambito boschivo - ex tendone ex-agricolo di Monte Sant'Agata
- C.D.7 - Ambito boschivo - ex tendone ex-agricolo di Monte Sant'Agata
- C.E.1 - Ambito boschivo - ex tendone ex-agricolo di Monte Sant'Agata
- C.E.2 - Ambito boschivo - ex tendone ex-agricolo di Monte Sant'Agata
- C.E.3 - Ambito boschivo - ex tendone ex-agricolo di Monte Sant'Agata
- C.E.4 - Ambito boschivo - ex tendone ex-agricolo di Monte Sant'Agata
- C.F.1 - Ambito boschivo - ex tendone ex-agricolo di Monte Sant'Agata
- C.F.2 - Ambito boschivo - ex tendone ex-agricolo di Monte Sant'Agata
- C.F.3 - Ambito boschivo - ex tendone ex-agricolo di Monte Sant'Agata
- C.F.4 - Ambito boschivo - ex tendone ex-agricolo di Monte Sant'Agata
- C.F.5 - Ambito boschivo - ex tendone ex-agricolo di Monte Sant'Agata
- C.F.6 - Ambito boschivo - ex tendone ex-agricolo di Monte Sant'Agata
- C.F.7 - Ambito boschivo - ex tendone ex-agricolo di Monte Sant'Agata
- C.F.8 - Ambito boschivo - ex tendone ex-agricolo di Monte Sant'Agata
- C.F.9 - Ambito boschivo - ex tendone ex-agricolo di Monte Sant'Agata

N.B.
Le partizioni classificazione non tende conto delle indicazioni puntuali

INDICAZIONI PUNTUALI

- Amphitheatre romano
- Accesso ai scavi
- Ingresso principale ai scavi
- Belvedere a scavi
- Campanaglio
- Chiesa per visitazione
- Centro per pubblici servizi e commercio
- Dipartimento
- Deposito mezzi pubblici comunali
- Deposito e servizio di un autobus ecomuseo e cantieri
- Deposito e servizio di una autobus agricolo-turismo
- Ecosistema di prima soccoppia e secondo differenziata
- Impianto biomediatico
- Lineale balneabile pubblico-naturale livello
- Trasformazione della sede comunale in residenza
- Nuova sede comunale
- Ostello
- Pista ciclabile
- Percorso pedonale a cuore
- Percorso ciclico - cicloide
- Parcheggio
- Residenza sanitaria assistenziale
- Verso per acquaforte
- Scuola pubblica

N.B.
Ulteriormente ai sedimenti esistenziali a lucrio riferimento a quanto previsto precisamente nelle N.T.A.

SERVIZI E VIABILITA'

- Parcheggi pubblici di nuova realizzazione
- Fabbriche pedonale di progetto di cui si prevedono ulteriori ampliamenti
- Fabbriche carrabile di progetto di cui si prevedono ulteriori ampliamenti
- Pista ciclabile

- Strada provinciale
- Autostrada A7 Genova-Livorno
- Ferrovia
- Limite comunale
- Limite amministrativo comunale
- Confinazione precisa della zona oggetto di nuova edificazione
- Limite di zona a vincolo
- Confine comunale
- Sito di pseudo ambiente

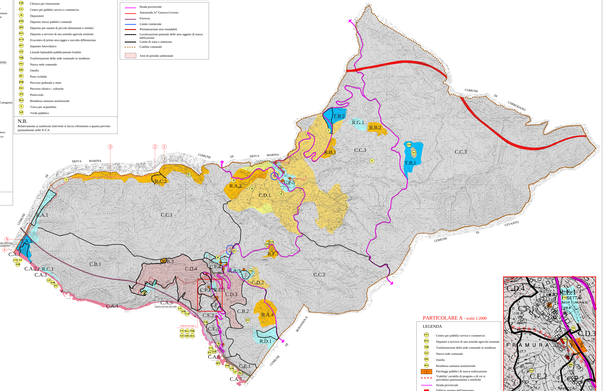
SP274 - MARITTIMA
COMUNE DI LERICI
COMUNE DI AMELIA
COMUNE DI ARCOLA
COMUNE DI VARESE LIGURE
COMUNE DI SARZANA
COMUNE DI FOSDINOVO
COMUNE DI CARRARA
COMUNE DI MASSA
COMUNE DI ORTONOVO
COMUNE DI LUNI
COMUNE DI SANTO STEFANO DI MAGRA
COMUNE DI PONTREMOLI
COMUNE DI FILATTIERA
COMUNE DI MULAZZO
COMUNE DI AULLA
COMUNE DI FIVIZZANO
COMUNE DI ZERI
COMUNE DI BAGNONE
COMUNE DI PARMA
COMUNE DI LIVORNO
COMUNE DI PISA
COMUNE DI LUCCA
COMUNE DI PIETRASANTA
COMUNE DI CAMAIORE
COMUNE DI MASSAROSA
COMUNE DI VIAREGGIO
COMUNE DI PORCARETA
COMUNE DI CAMPIGLIA MARITTIMA
COMUNE DI SUVERETO
COMUNE DI SASSETTA
COMUNE DI CASTAGNETO CARDUCCI
COMUNE DI MONTEROTONDO MARITTIMO
COMUNE DI GROSSETO
COMUNE DI MONTEMERANO
COMUNE DI MANCIANO
COMUNE DI ORBETELLO
COMUNE DI ISOLA DEL GIGLIO
COMUNE DI ISOLA DI PIANOSA
COMUNE DI ISOLA DI MONTECRISTO
COMUNE DI ISOLA DI CAPRAIA
COMUNE DI ISOLA DI GORGONA
COMUNE DI ISOLA DI ELBA
COMUNE DI ISOLA DI PALMARIA
COMUNE DI ISOLA DI TINO
COMUNE DI ISOLA DI TINETTO
COMUNE DI ISOLA DI GALLINARIA
COMUNE DI ISOLA DI BOTTAIA
COMUNE DI ISOLA DI ALBARELLA
COMUNE DI ISOLA DI ISOLA
COMUNE DI ISOLA DI ISOLA
COMUNE DI ISOLA DI ISO