LEGENDA

- 🟠 NUCLEI STORICI
- ▨ NUOVA ESPANSIONE ABITATIVA
- ▨ AREA PRODUTTIVA INDUSTRIALE
- ● CAVA
- ● STRUTTURE RICETTIVE EXTRA-ALBERGHIERE
- ▨ STRUTTURE RICETTIVE ALBERGHIERE
- ● VILLAGGIO TURISTICO
- ◐ AREA SPORTIVA
- S POLARITê DI SERVIZIO
- INCREMENTO POPOLAZIONE STANZIALE
- INCREMENTO RICETTIVITA'

SERVIZI E VIABILITA'

- P Parcheggi pubblici di nuova realizzazione
- ■■■■ Viabilita' pedonale di progetto o di cui si prevedono potenziamenti o rettifiche
- ■■■■ Viabilita' carrabile di progetto o di cui si prevedono potenziamenti o rettifiche
- ■■■■ Pista ciclabile

- — Strada provinciale
- — Autostrada A7 Genova-Livorno
- — Ferrovia
- — Limite cimiteriale
- — Perimetrazione aree esondabili
- ---- Localizzazione puntuale delle aree oggetto di nuova edificazione
- — Limite di zona o sottozona
- •••• Confine comunale
- ▨ Aree di presidio ambientale

	INCREMENTO PREVISTO DELLA POPOLAZIONE RESIDENTE	INCREMENTO PREVISTO DELLA POPOLAZIONE FLUTTUANTE
AMBITI DI CONSERVAZIONE		
C.A.1 Ambito dell'area costiera delle Fornaci C.A.2 Ambito dell'area costiera della Scogliera C.A.3 Ambito dell'area costiera della Spiaggetta C.A.4 Ambito dell'area costiera degli Apicchi C.A.5 Ambito dell'area costiera della Spiaggia di Framura C.A.6 Ambito dell'area costiera del Porticciolo C.A.7 Ambito dell'area costiera di Porto Pidocchio	0	0
C.B.1 Ambito delle aree non insediate di pregio paesaggistico dei versanti del Monte Serro C.B.2 Ambito delle aree non insediate di pregio paesaggistico dei versanti di Vanderecca	0	0
C.C.1 - Ambito boschivo delle aree non insediate non agricole di Monte Serro C.C.2 - Ambito boschivo delle aree non insediate non agricole Valle Scura C.C.3 - Ambito boschivo delle aree non insediate non agricole di Monte Sant'Agata	0	0
C.E.1 - Ambito dell'insediamento di particolare valore paesaggistico di Torsei C.E.2 - Ambito dell'insediamento di particolare valore paesaggistico di Anzo	0	0
C.D.1 - Ambito terrazzato insediabile di presidio ambientale di Castagnola C.D.2 - Ambito terrazzato insediabile di presidio ambientale della Focetta C.D.3 - Ambito terrazzato saturo di presidio ambientale della Costa C.D.4 - Ambito terrazzato saturo di presidio ambientale della Rocchetta	+104	0
C.F.1 - Ambito residenziale del nucleo storico insediato di Setta C.F.2 - Ambito residenziale del nucleo storico insediato di Ravecca C.F.3 - Ambito residenziale del nucleo storico insediato di Anzo C.F.4 - Ambito residenziale del nucleo storico insediato di Costa C.F.5 - Ambito residenziale del nucleo storico insediato di Castagnola	+16	0
AMBITI DI RIQUALIFICAZIONE		
R.A.1 - Ambito antropizzato a prevalente destinazione residenziale del versante di Vone	+80	0
R.A.2 - Ambito antropizzato a prevalente destinazione residenziale del versante di Passano e di Cadelazzino	+48	0

	INCREMENTO PREVISTO DELLA POPOLAZIONE RESIDENTE	INCREMENTO PREVISTO DELLA POPOLAZIONE FLUTTUANTE
R.A.3 - Ambito antropizzato a prevalente destinazione residenziale del versante di Costa e Pian di Lavaggio	+28	+100
R.A.4 - Ambito antropizzato a prevalente destinazione residenziale del versante della Foce	+20	0
R.B.1 - Ambito di riqualificazione a destinazione extra ricettiva di tipo rurale dei casolari di Montebello R.B.2 - Ambito di riqualificazione a destinazione extra ricettiva di tipo rurale dei casolari di Fosse R.B.3 - Ambito di riqualificazione a destinazione extra ricettiva di tipo rurale dei casolari di Foce del Prato	0	+15
R.C.1 - Ambito di riqualificazione e riconversione del campeggio "la Spiaggetta"	+5	0
R.C.2 - Ambito di riqualificazione e riconversione dei campeggi del torrente Castagnola	+36	+172
R.D.1 - Ambito di riqualificazione della struttura turistica decentrata dei Pini di Framura	0	+80
R.D.2 - Ambito di riqualificazione della struttura turistica decentrata delle Cianelle	0	+130
R.E.1 - Ambito di riqualificazione delle prossimita' del nucleo storico di Setta	+40	0
R.F.1 - Ambito della zona produttiva di Diliana	0	0
R.G.1 - Ambito di riqualificazione della cava di Monte Sant'Agata	0	0
DISTRETTI DI TRASFORMAZIONE		
T.A.1 - Zona di espansione turistico-ricettiva e residenziale delle Fornaci	+40	+274
T.B.1 - Zona turistico sportiva, complementare di Monte Vaggi	0	0
T.B.2 - Zona turistico sportiva di Moggia	+50	+67
TOTALE	+467	+838

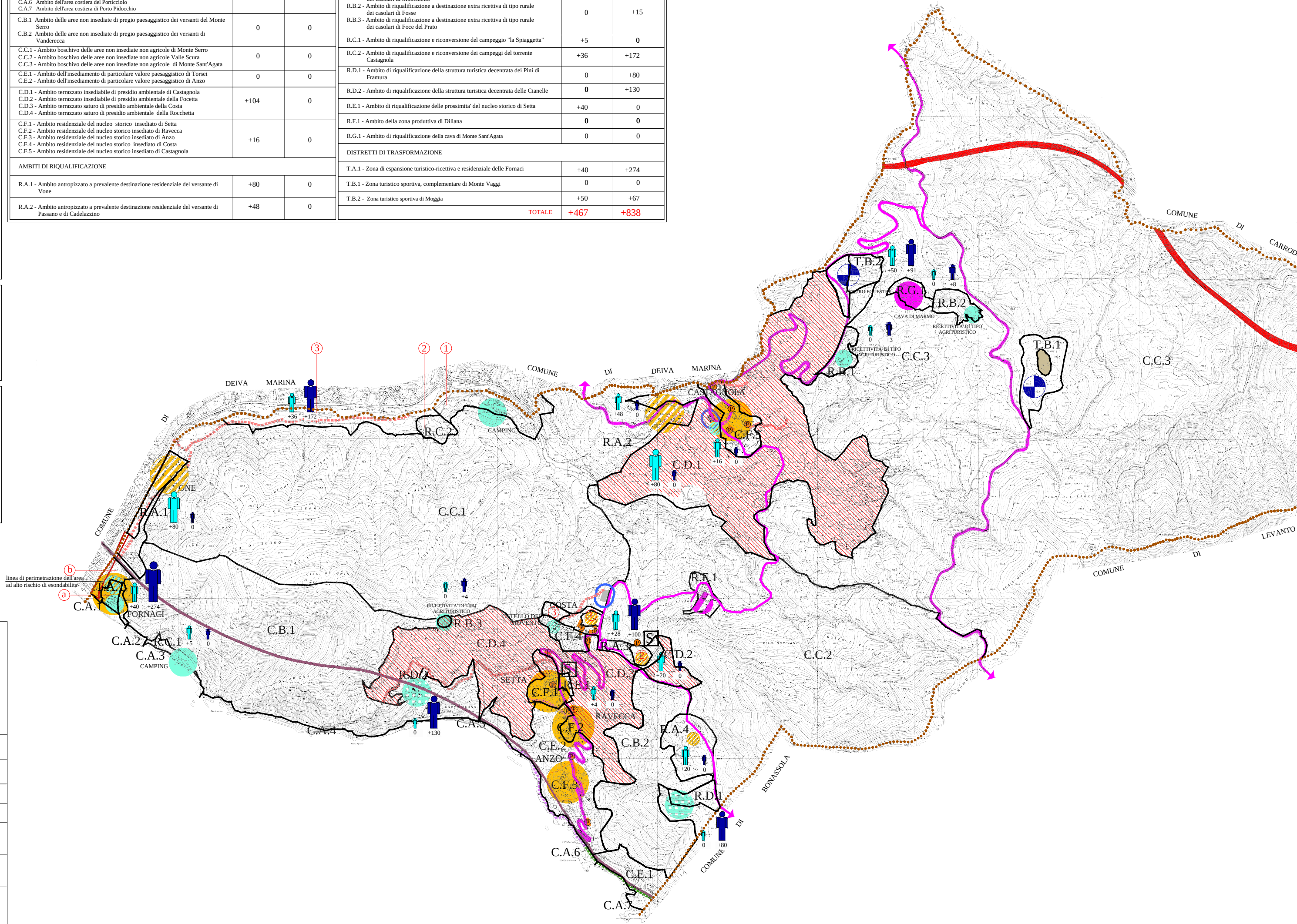
DEIVA MARINA
COMUNE DI DEIVA MARINA
DI
COMUNE
③ ② ①
+36 +172
R.C.2
CAMPING
+48 0
CASTAGNOLA
C.F.5
+16 0
C.D.1
+80 0
R.A.2
T.B.2
+50 +91
0 +8
CENTRO EQUESTRE
R.G.1
CAVA DI MARMO
R.B.2
RICETTIVITA' DI TIPO AGRITURISTICO
0 +3
R.B.1
C.C.3
T.B.1
COMUNE DI CARRODANO
COMUNE DI LEVANTE
R.A.1
+80 0
C.C.1
linea di perimetrazione dell'area ad alto rischio di esondabilità
ⓑ
ⓐ
T.A.1
C.A.1
+40 +274
FORNACI
C.A.2
R.C.1
+5 0
C.A.3
CAMPING
C.B.1
0 +4
RICETTIVITA' DI TIPO AGRITURISTICO
R.B.3
C.D.4
R.D.2
0 +130
C.A.4
C.A.5
SETTA
C.F.1
R.E.1
C.F.4
COSTA
+28 +100
R.A.3
S
C.D.3
C.D.2
+20 0
+4 0
R.F.1
RAVECCA
C.F.2
C.E.2
ANZO
C.F.3
C.B.2
R.A.4
+20 0
C.C.2
R.D.1
0 +80
COMUNE DI BONASSOLA
C.A.6
C.E.1
C.A.7

REGIONE LIGURIA - PROVINCIA DE LA SPEZIA
COMUNE DI FRAMURA

PIANO URBANISTICO COMUNALE
DEFINITIVO

STRUTTURA DEL PIANO

TAVOLA 6 S.P.	OGGETTO: INCREMENTO DEL PESO INSEDIATIVO	SCALA 1: 7500 DATA: Luglio 2010

IL SINDACO
Sig. Andrea DA PASSANO

IL RESPONSABILE DEL PROCEDIMENTO
Geom. Corrado BELLOLIO

ILPROGETTISTA
Dott.Arch. Ulderico CARNIGLIA

CONSULENTI
Dott. Marco ZANICCHI - Geologo
Dott.ssa Paola CAFFA - Vegetazionalista

COLLABORATORI
Dott. Arch. Elena ROSSI
Dott. Arch. Alessandra TEGALDO

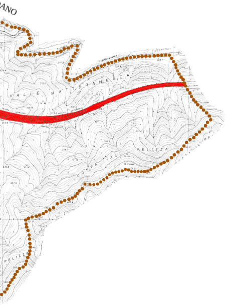
ANO
VALLE MATTERANESCA
COSTA DEL
PELIZZA
PELIZZ