Dott. Arch. M.TeresaBagnascoDott. Arch. AndreaGiosso
architetti associati

OGGETTO:
Studio preliminare relativo all'area di riqualificazione urbana di nuova polarità civica sito in Via Martiri della Libertà.

scala
1:1000

data
.....

TAVOLA
05

- INDICAZIONI PROGETTUALI NELL'AREA INTERESSATA DA P.U.O. -

Progetto: Comune San Bartolomeo - P.U.C - Post 28.11.2012
Tavola: PB277 - Masterplan 3: Tav. 5 - P.U.O.

PROPRIETA':
Comune di San Bartolomeo al Mare - Provincia di Imperia, con sede a San Bartolomeo al Mare, in Via XX Settembre n. 1.
(Codice fiscale: 00088020086)

(firma)

I Tecnici
(Dott. Arch. MT. Bagnasco)

(Dott. Arch. Andrea Giosso)

STUDIO
Piazza Maglione n° 5 18013 Diano Marina (IM) e-mail: info@studiobagnasco.it Fax.: 0183/499521 Tel: 0183/494247 P. I.v.a.: 01250980081

Bagnasco

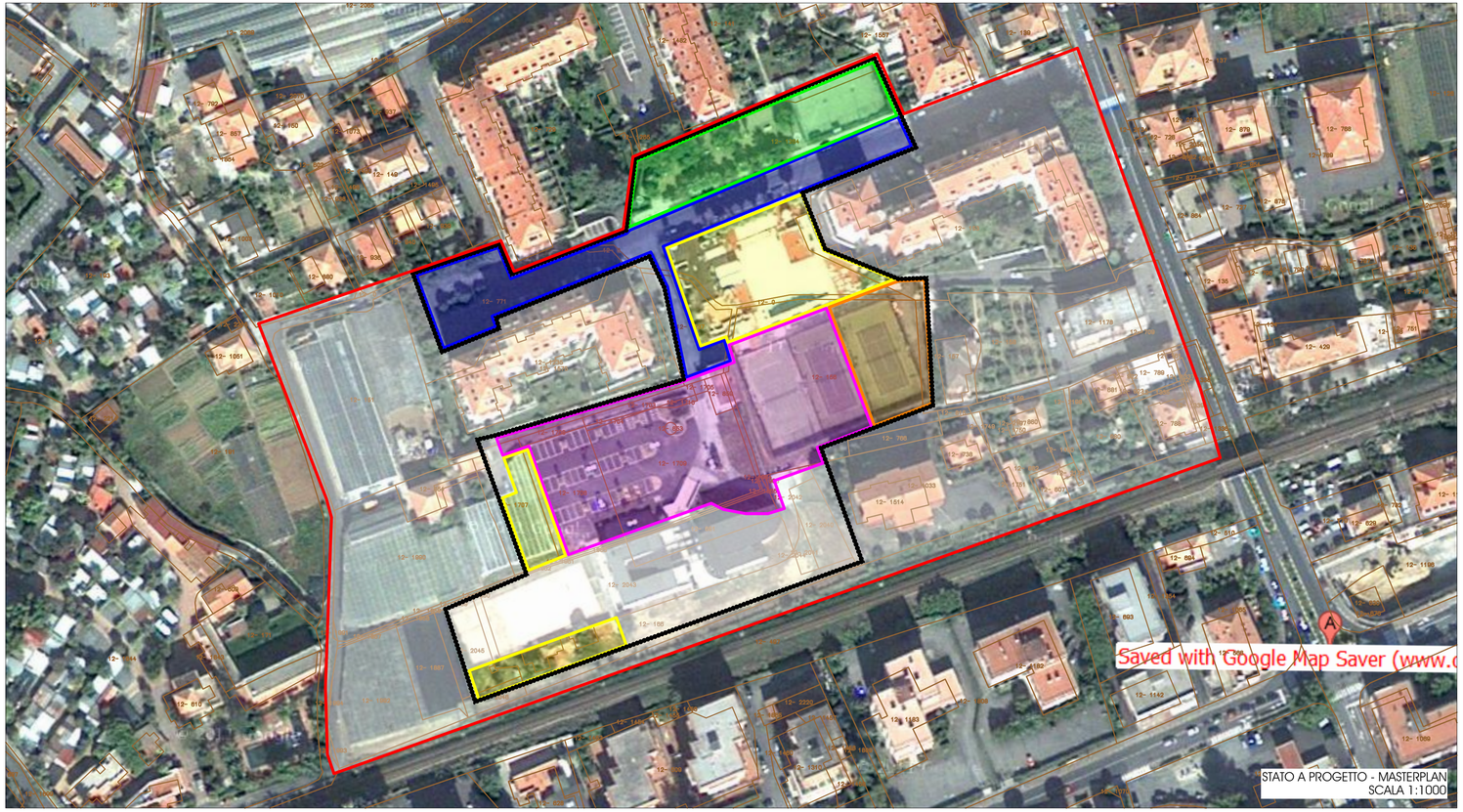

STATO A PROGETTO - MASTERPLAN
SCALA 1:1000

LEGENDA

- Area di riqualificazione urbana
- Unità di Intervento soggetto a P.U.O.
- Area parcheggi e spazi pubblici
- Area residenziale
- Spazi pubblici coperti
- Area potenziamento verde pubblico
- Area viabilità, parcheggi, verde pubblico
- Area residenziale, commerciale e sede comunale
- Area residenziale, commerciale d'espansione